

Senhores Responsáveis,

Com o intuito de mantermos o contato das crianças com o que foi apresentado no laboratório de robótica, e prosseguirmos com novas atividades, abaixo está um manual de como proceder para a instalação do programa **LEGO Digital Designer** em computador com sistema operacional Windows ou macOS.

Nota 01: O programa só está disponível em inglês ou alemão.

Nota 02: Não encontrei nenhum aplicativo compatível com as atividades realizadas em sala de aula, que possa ser instalado em telefones celulares ou tablets tanto apple como android.

- 1) Acessar o Google Drive: [Liceu Pasteur - Robótica](#)
- 2) Faça o download do arquivo do **LEGO Digital Designer**, conforme o Sistema Operacional, no computador:



macOS: [SetupLDD-MAC-4_3_11.zip](#) 316MB



Windows: [setupldd-pc-4_3_12.exe](#) 160MB

- 3) Instale o programa conforme as instruções.

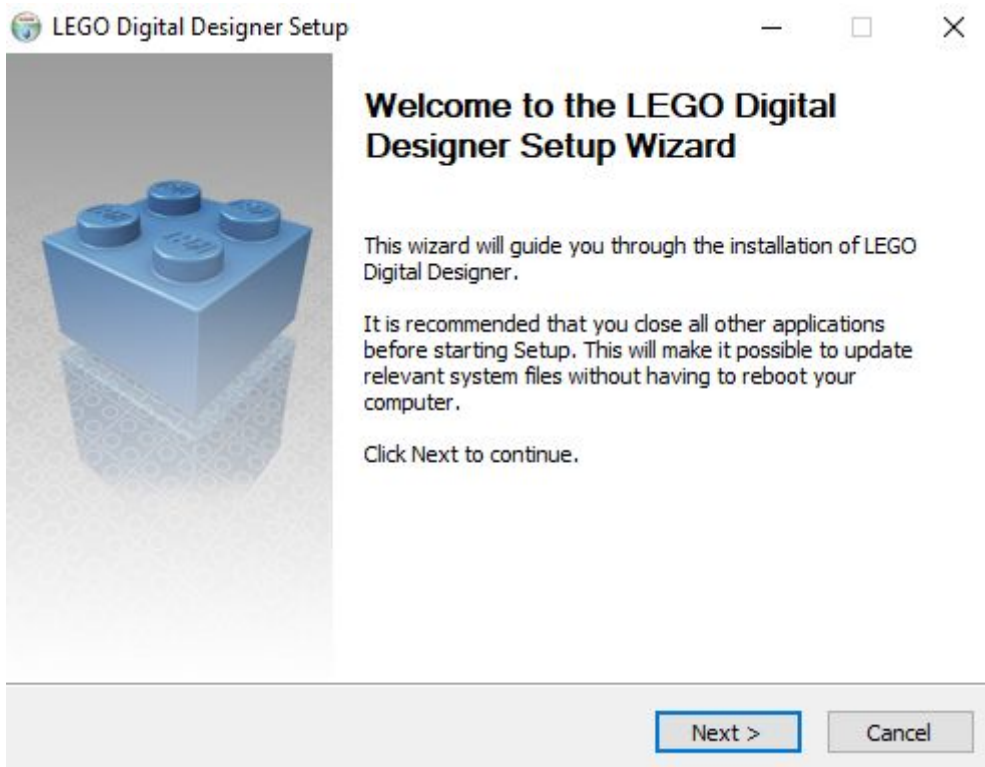

Clicar em **Next >**

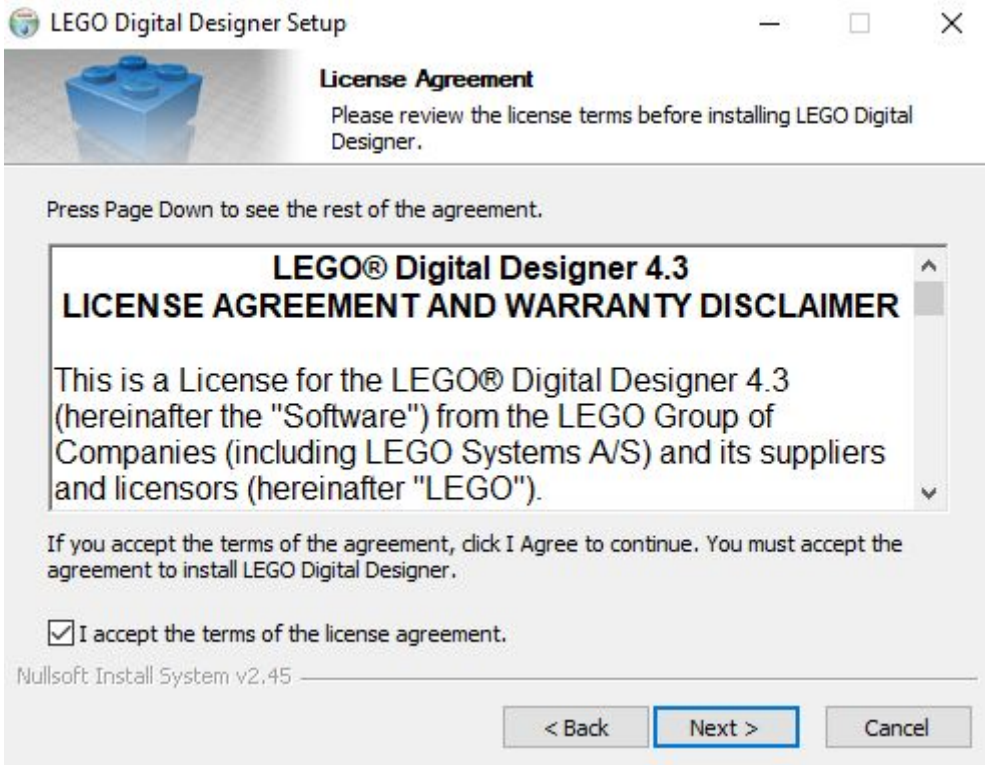

Clicar no quadrado em branco (I accept the terms of the license agreement.) e depois em **Next >**

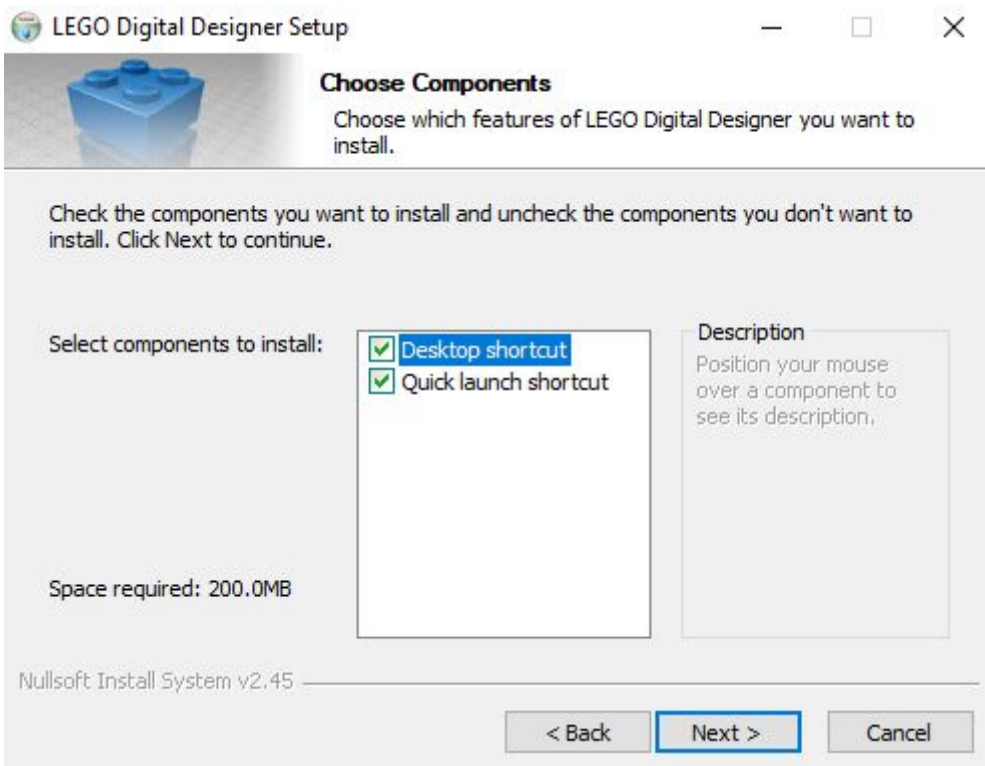

Clicar em **Next >**

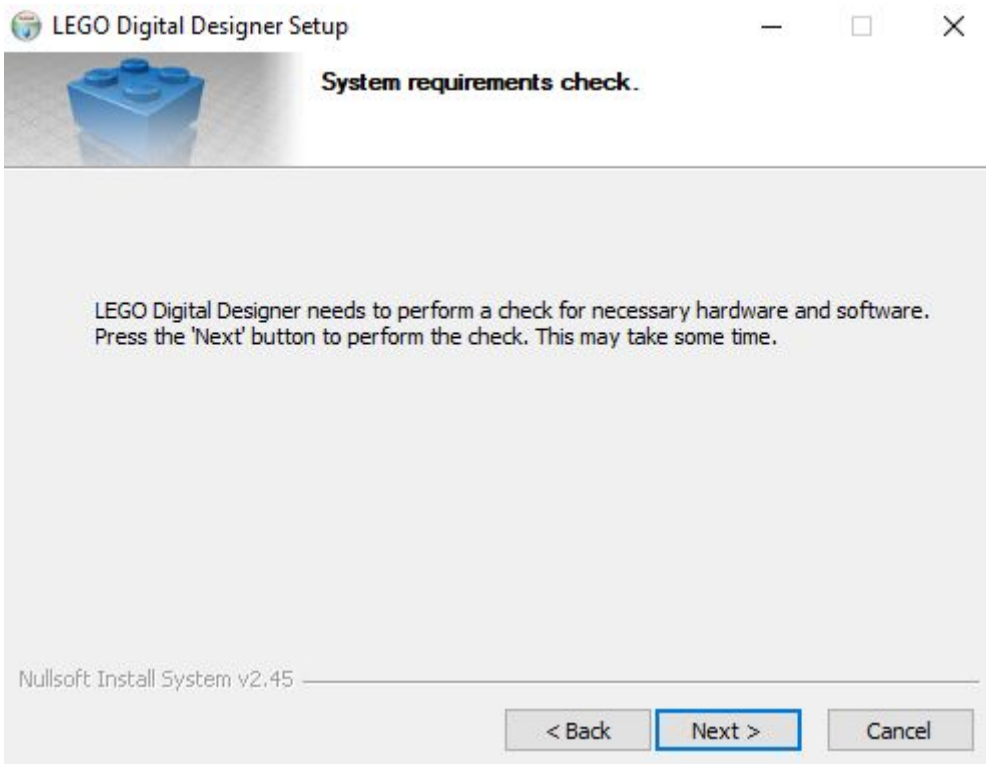

Clicar em **Next >**

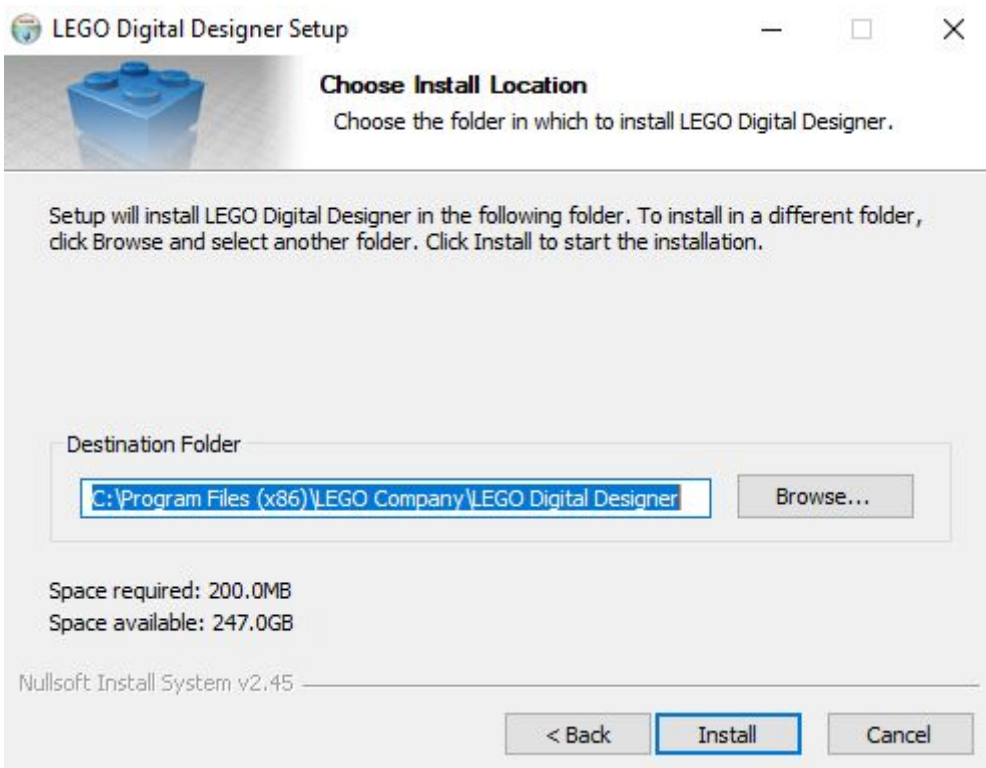

Clicar em **Install**

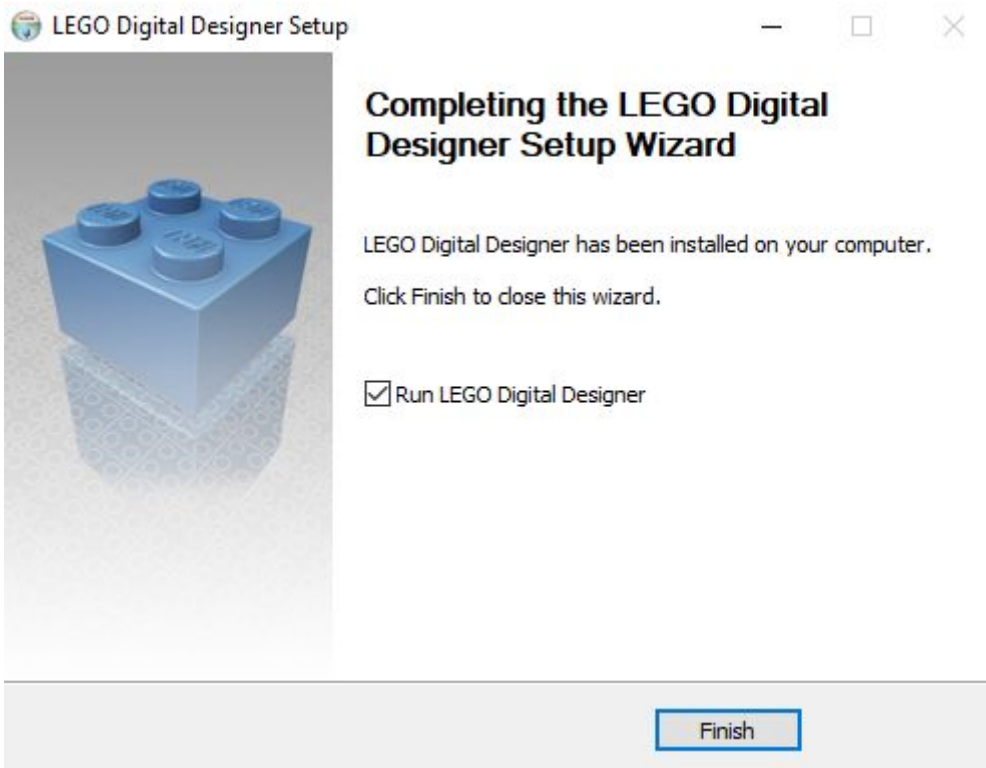



Clicar em **Finish** que o programa iniciará automaticamente.

4) Abrindo **LEGO Digital Designer**:

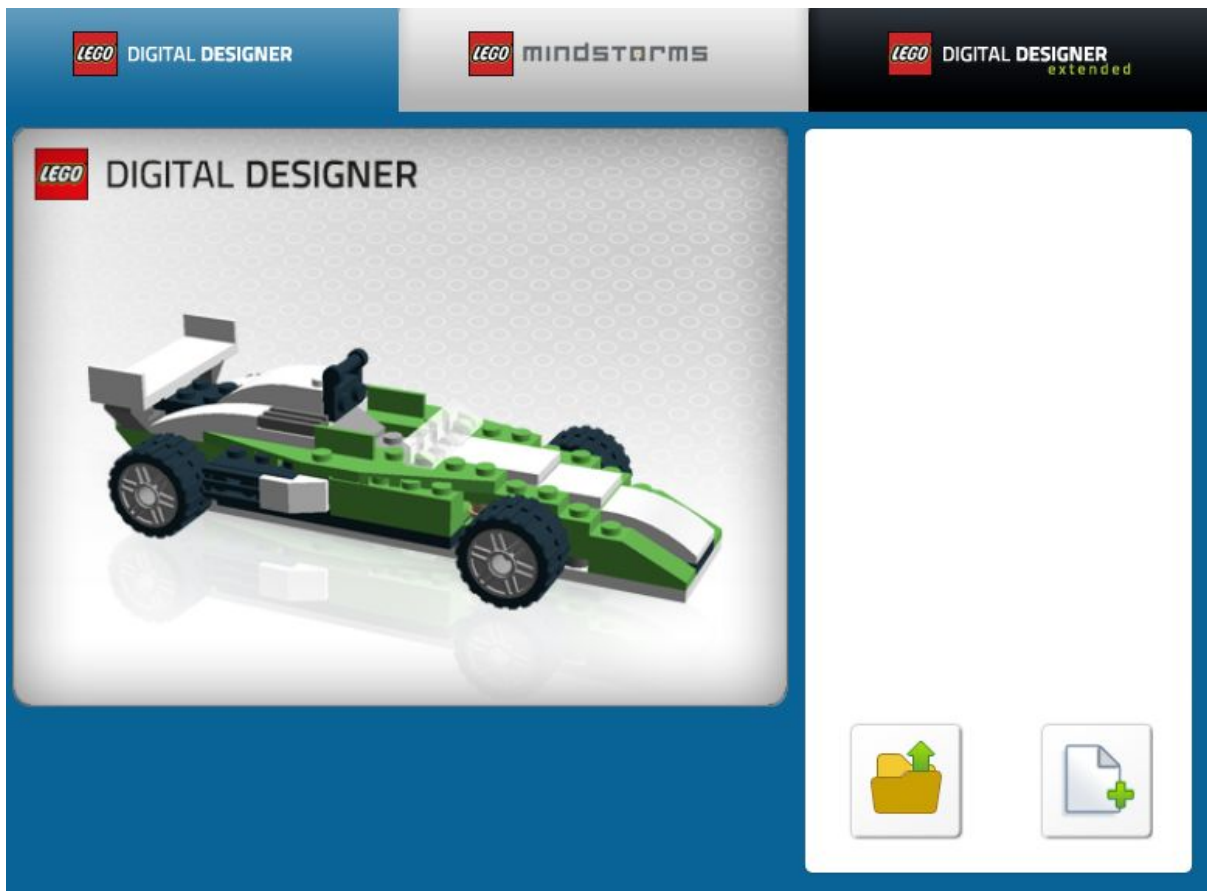

Clicar em **OK**.



Clique em  para abrir um arquivo existente no computador.



Clique em  para criar uma nova montagem.

Importante 01: Caso aparece a mensagem abaixo, é só clicar em **Cancel**.



Importante 02: Caso aparece a mensagem abaixo, é só clicar em **OK**.

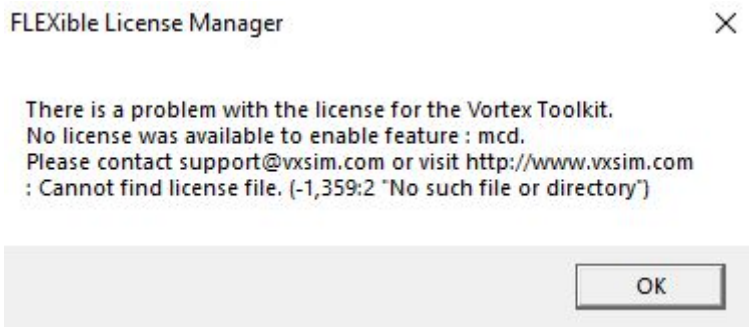

5) Acesso e download dos arquivos realizados no Liceu:

[Arquivos dos alunos 1° ao 5° ano](#)

Pedidos de desculpas 01: O último backup realizado foi em 11/03/2020, portanto alguns trabalhos não poderão ser acessados.

Pedidos de desculpas 02: Um dos computadores apresentou problema ao se conectar a rede do Liceu e os alunos que utilizaram esse computador sentirão falta de alguns dos seus trabalhos.

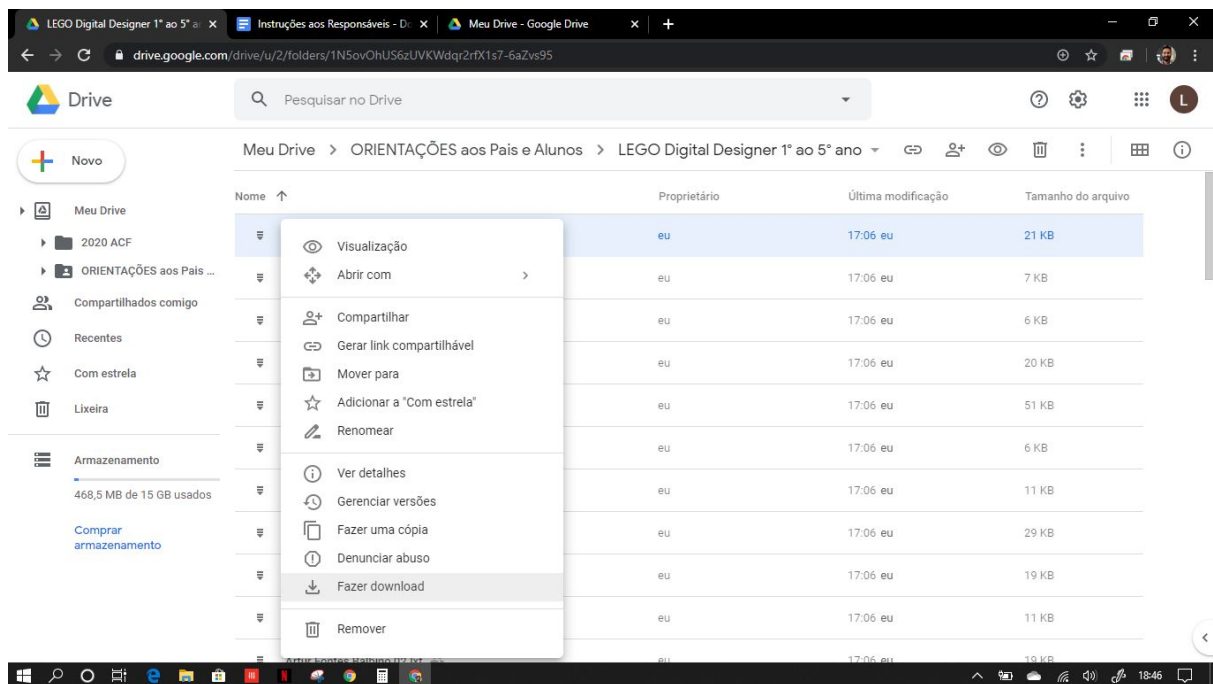

Clique com o botão direito do mouse sobre o nome do seu filho (a) e selecione Fazer download.

Salve o arquivo no computador.

Volte para o Item 4 ou dê um duplo clique sobre o nome do arquivo.

Nota 03: A mensagem abaixo diz a quantidade em que alguns blocos não puderam ser carregados, isso ocorre devido à diferença de versão de software.
Na prática alguns personagens aparecerão sem rosto, sem cabeça, sem pernas, etc...

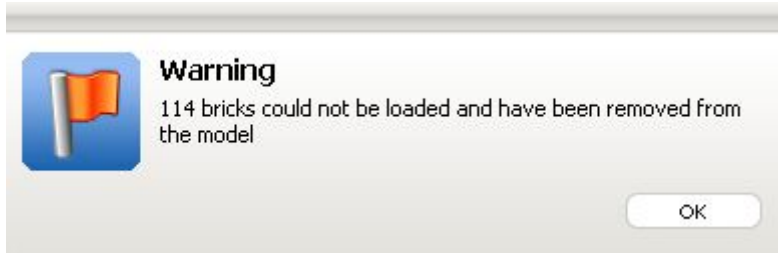

6) Dúvidas, ajuda para instalação do programa, comentários, críticas construtivas:

Oswaldo

011 98162-2861 (pode ligar, pois sou muuuuito lento para responder mensagens)

oswaldodominicis@gmail.com

Google Chrome

<https://remotedesktop.google.com/support>